

01 - posizionamento telecamera



01 - Inquadratura telecamera



02 - posizionamento telecamera



02 - Inquadratura telecamera

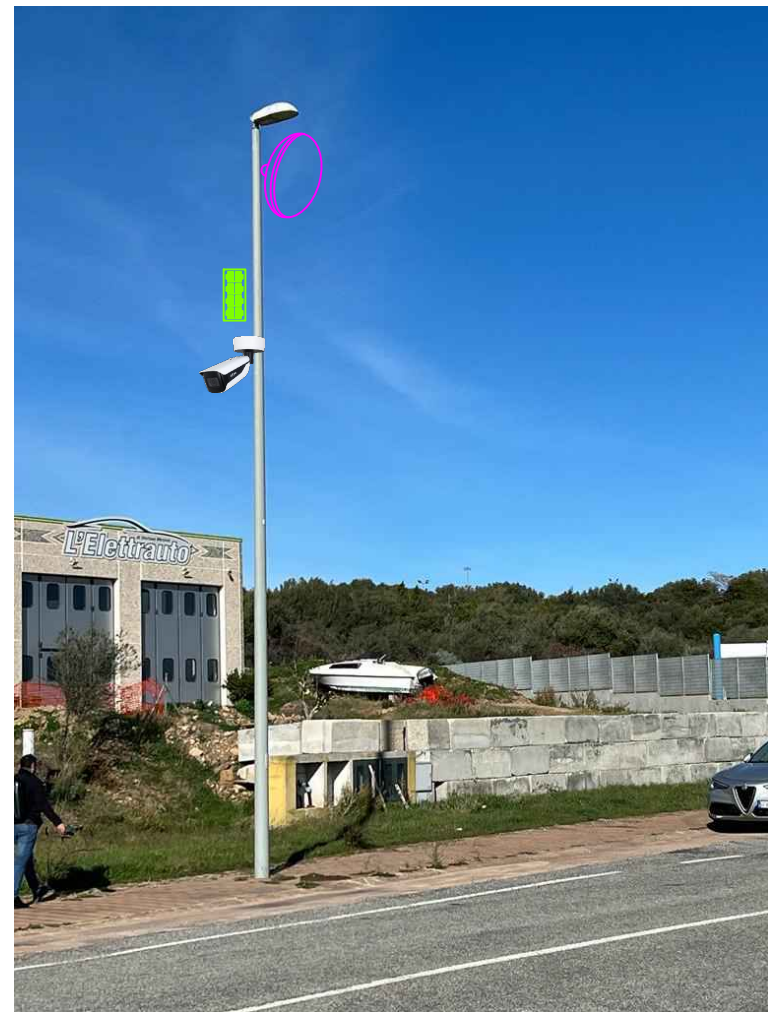

03



03 - Inquadratura telecamera

| | |
|---|---|
| <div></div> <div>COMUNE DI SAN TEODORO</div> <div>PROVINCIA DI SASSARI</div> | |
| <div>LAVORI DI "REALIZZAZIONE DEL SISTEMA DI VIDEOSORVEGLIANZA DELL'AREA ARTIGIANALE PIP DEL COMUNE DI SAN TEODORO"</div> | |
| Progetto Esecutivo | |
| TAVOLA | |
| 03.1 | INQUADRAMENTO FOTOGRAFICO CON POSIZIONAMENTO PUNTI DI RIPRESA E SIIMULAZIONE INQUADRATURE TELECAMERE 01-02-03 |
| RESPONSABILE DEL PROCEDIMENTO | Geom. Livio Manueddu |
| PROGETTISTA | Ing. Angelo Loggia |
| COLLABORATORE Arch. Ing. Daniele Secchi Arch. Alberto Cardia | |
| data: GENNAIO 2024 | |